

TRIBUNALE DI MILANO
SEZIONE III CIVILE – UFFICIO ESECUZIONI IMMOBILIARI

Esecuzione Forzata

N. Gen. Rep. **287/2021**

Giudice: Dott.ssa MARIANNA GALIOTO

Allegato 4
Rilievo fotografico

Tecnico Incaricato: Arch. Marco Bonetti

Iscritto all'Albo degli Architetti della Provincia di Milano al n. 10728

Iscritto all'Albo del Tribunale al n. 11115

C.F. BNT MRC 67M05 F063R – P.IVA N. 12696610158

con studio in Milano – Via G. Cagliari n. 17

Telefono 02-6693398 fax 02-99989659 - Cellulare: 338-4723158

e-mail: mbonetti@fastwebnet.it

ESTERNO



1. Facciata esterna dell'intera palazzina



2. Particolare dell'ingresso allo stabile



3. Ingresso allo stabile



4. Androne di ingresso



5. Corpo scala comune



6. Corpo scala comune



7. Ingresso all'immobile pignorato



8. Dettaglio del portoncino di ingresso

INTERNO DELL'IMMOBILE PIGNORATO



9. Corridoio di disimpegno dell'ingresso



10. Ingresso



11. Cucina/pranzo



12. Cucina/pranzo



13. Cucina/pranzo



14. Zona soppalcata (dalla cucina/pranzo)



15. Accesso al bagno dalla cucina



16. Bagno



17. Bagno



18. Bagno



19. Soffitto del bagno



20. Soffitto del bagno



21. Camera

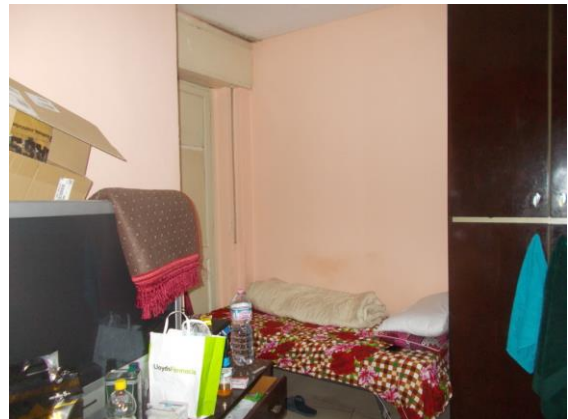

22. Camera

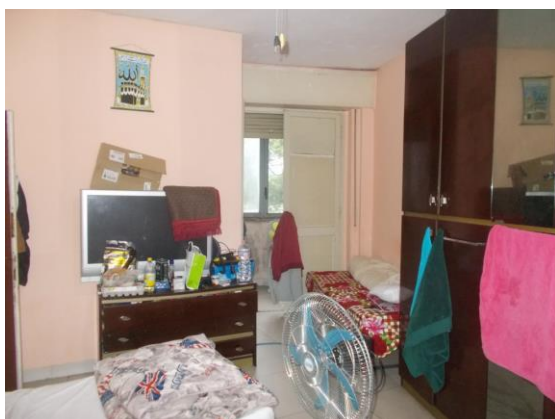

23. Camera



24. Camera



25. Accesso al balcone (dalla camera)



26. Balcone "chiuso" della camera



27. Balcone della camera



28. Balcone della camera



29. Soffitto del balcone



30. Soffitto del balcone



31. Dettaglio serramento a chiusura del balcone



32. Dettaglio serramento a chiusura del balcone



33. Porta interna

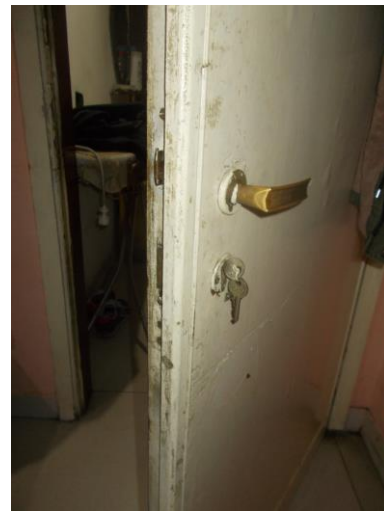

34. Porta interna

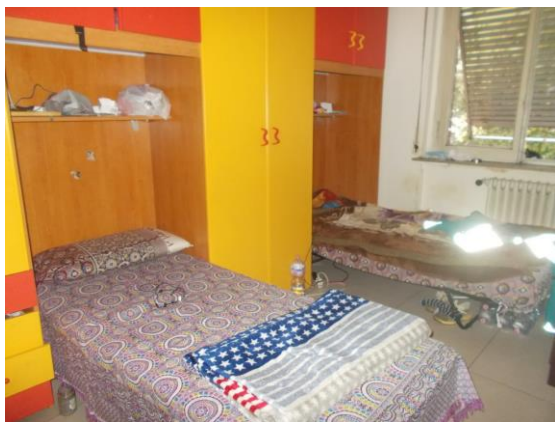

35. Camera



36. Camera

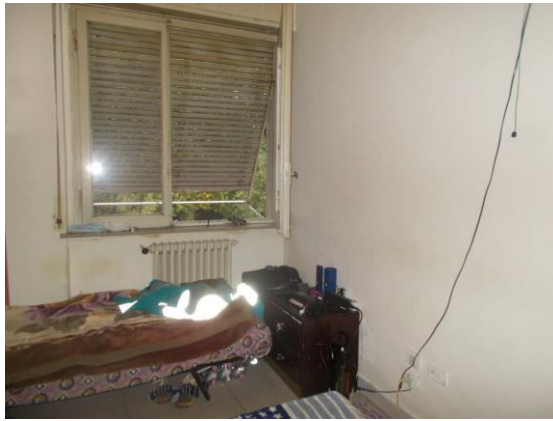

37. Camera



38. Camera



39. Bagno



40. Bagno



41. Camera



42. Camera



43. Camera



44. Dettaglio del soffitto della camera



45. Caldaia interna (in cucina)



46. Citofono solo voce



47. Dettaglio serramento esterno



48. Calorifero



49. Avvolgibile in legno



50. Dettaglio componente elettrica

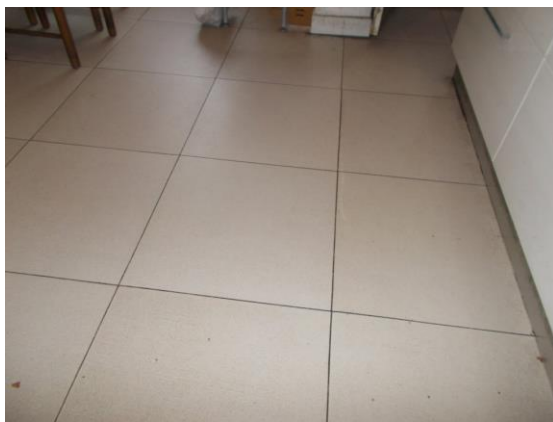

51. Pavimento della cucina/pranzo



52. Soffitto della camera



53. Dettaglio stipite porta interna



54. Scala di accesso alle cantine



55. Area comune alle cantine



56. Cantina di pertinenza



57. Porta della cantina



58. Cantina



59. Interno della cantina



60. Interno della cantina

Il perito
Arch. Marco Bonetti